

Rua Manoel Teodoro Correa

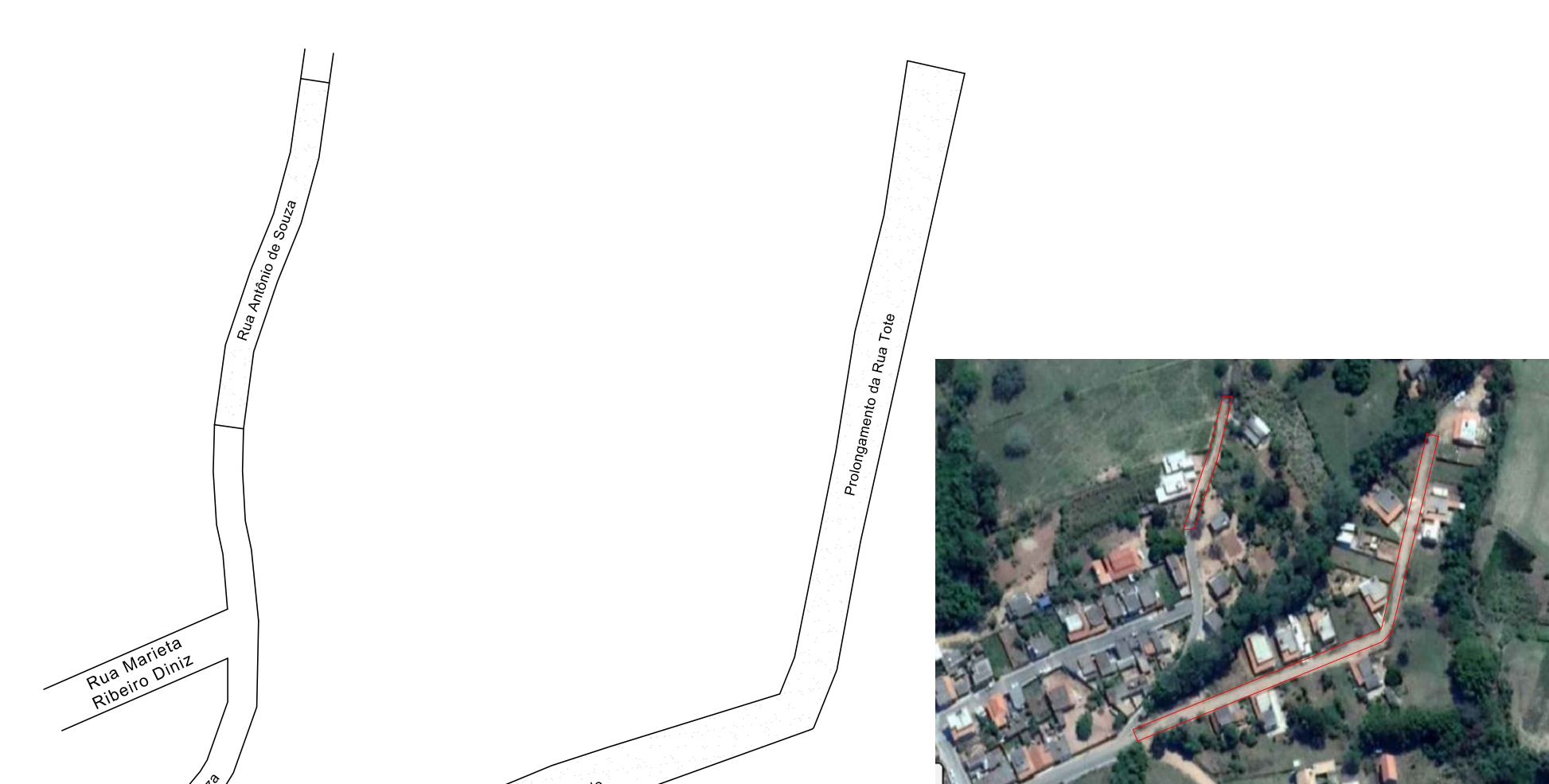

Rua Antônio de Souza e Prolongamento da Rua Tote



Estrada Luminárias - Carrancas (km-0)

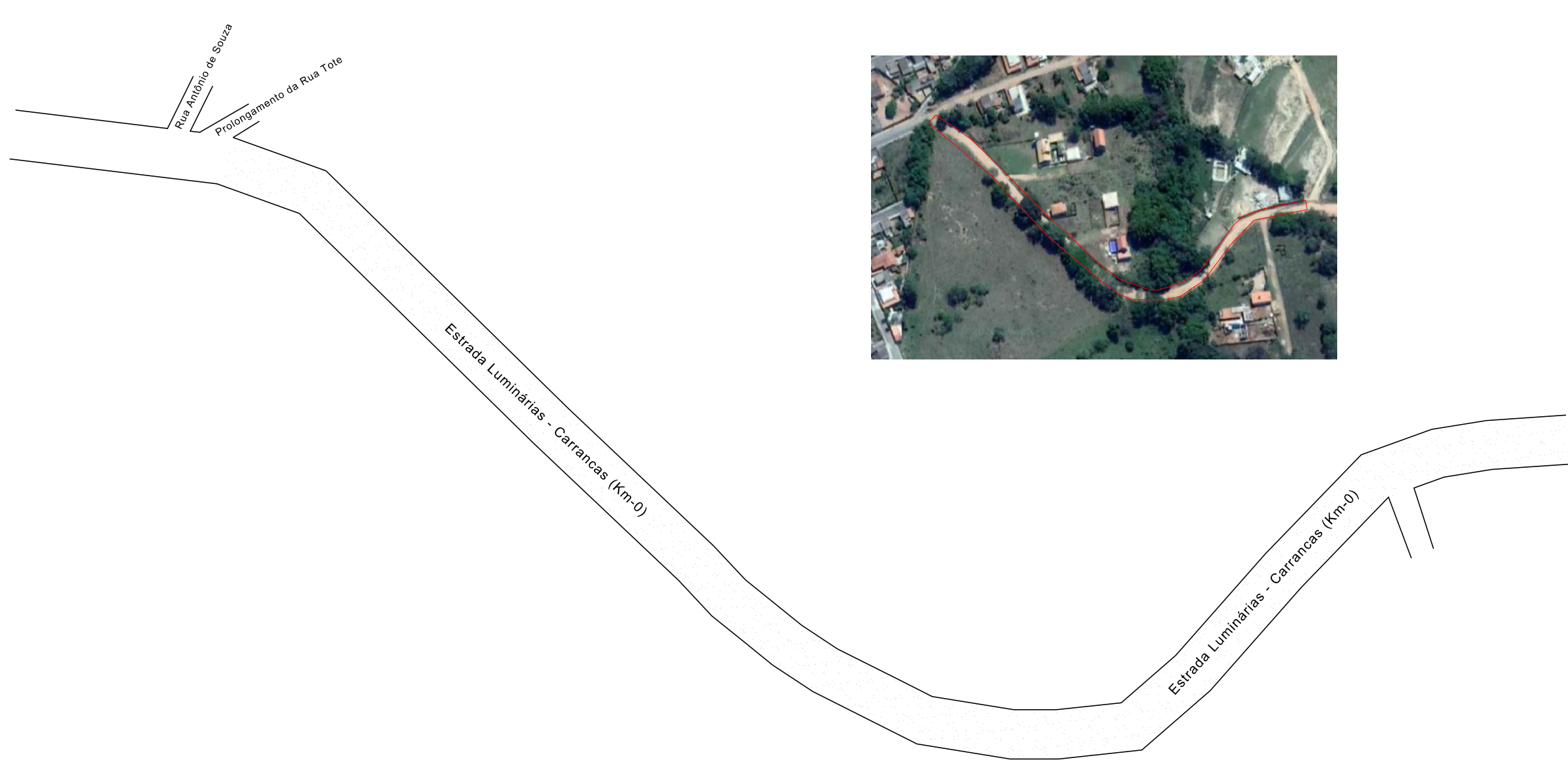

Rua Ipê

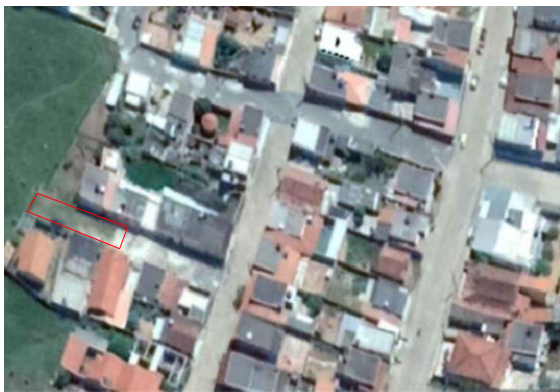
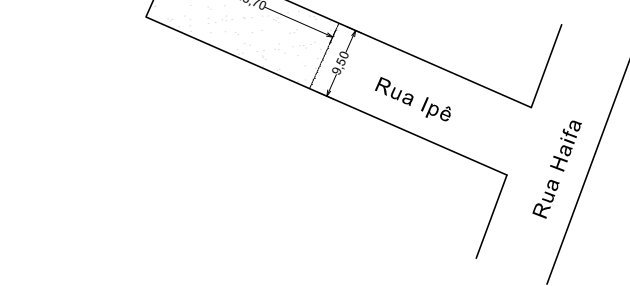

Rua Ver. Paulo Garcia de Andrade e Rua Ver. Antônio Gonçalves

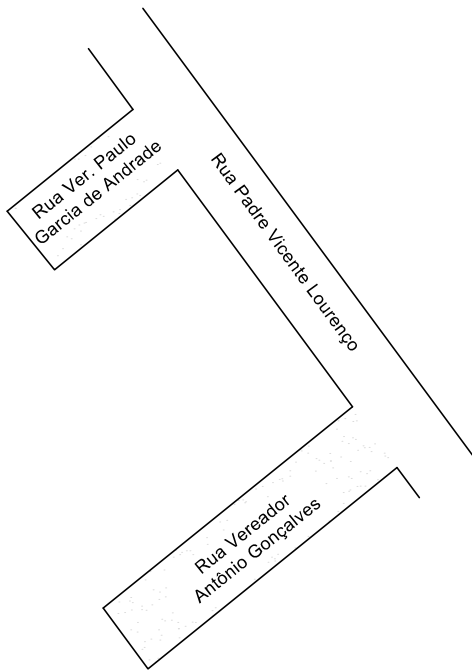

Rua Nicanor de Assis Moreira e Rua Paulo Fonseca

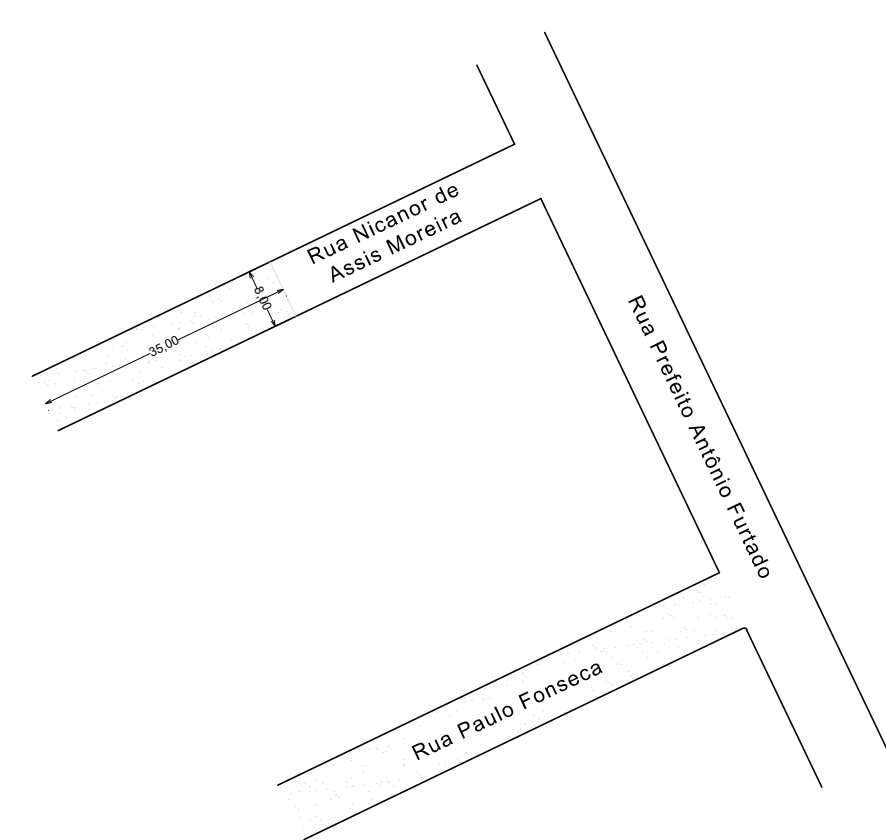

Rua Renou Ferreira Leite e Rua Mariana Martins Andrade

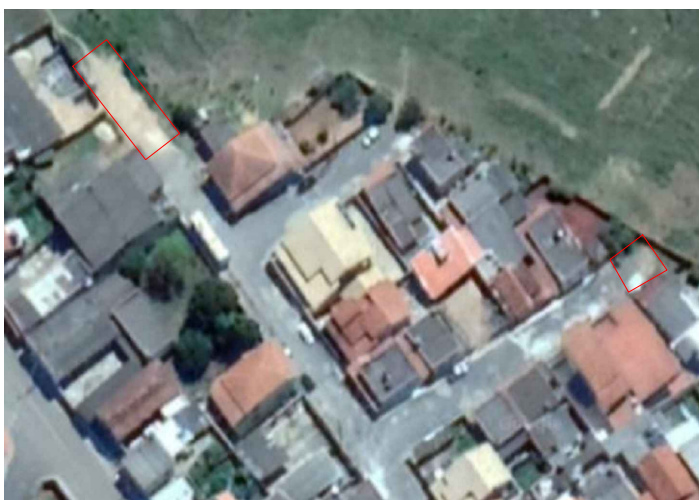
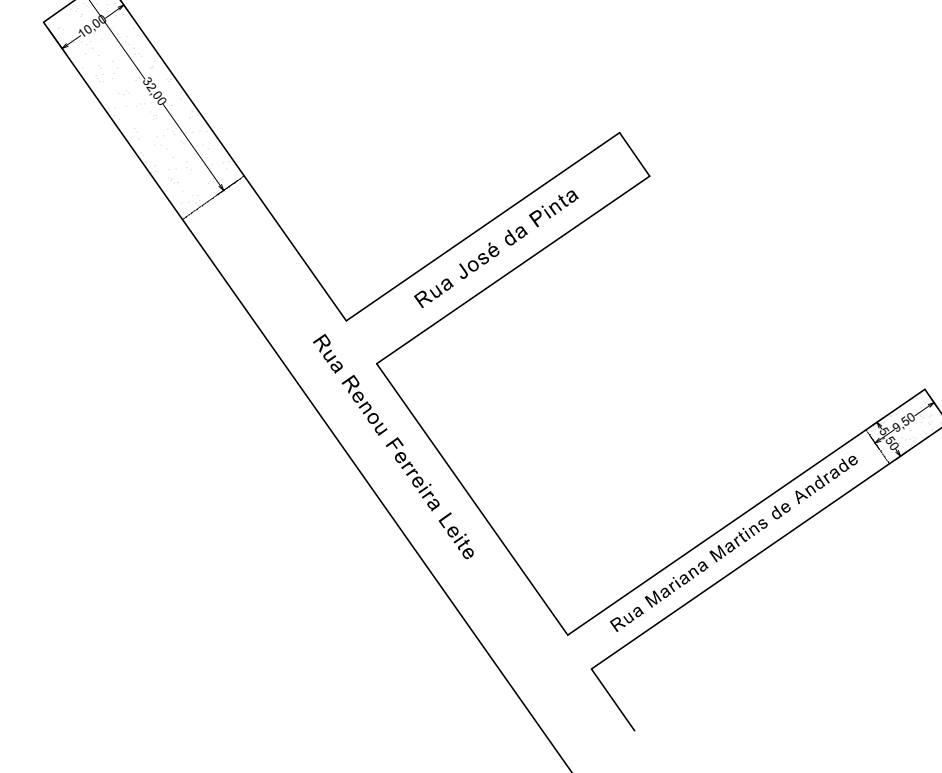

Rua José Antônio Barbosa, Rua Maria Candida de Lima e Rua José Vitor Terra

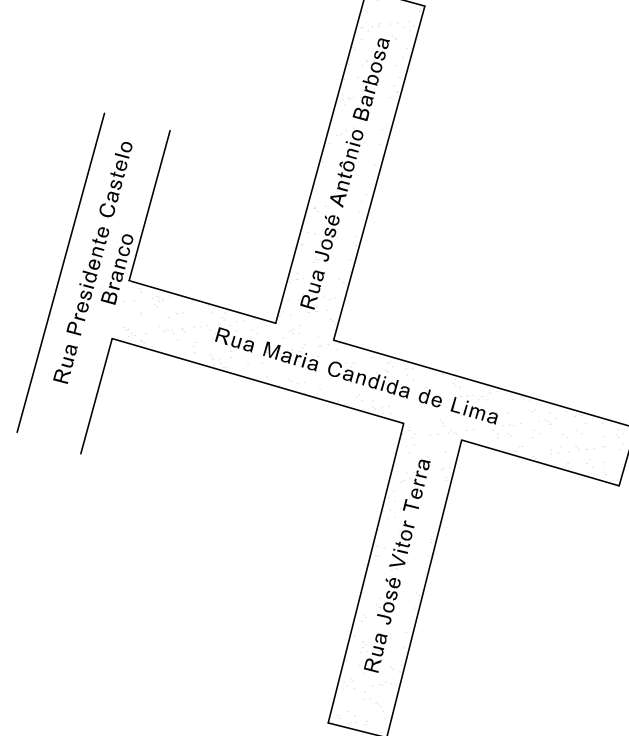

Rua Francisco da Silveira

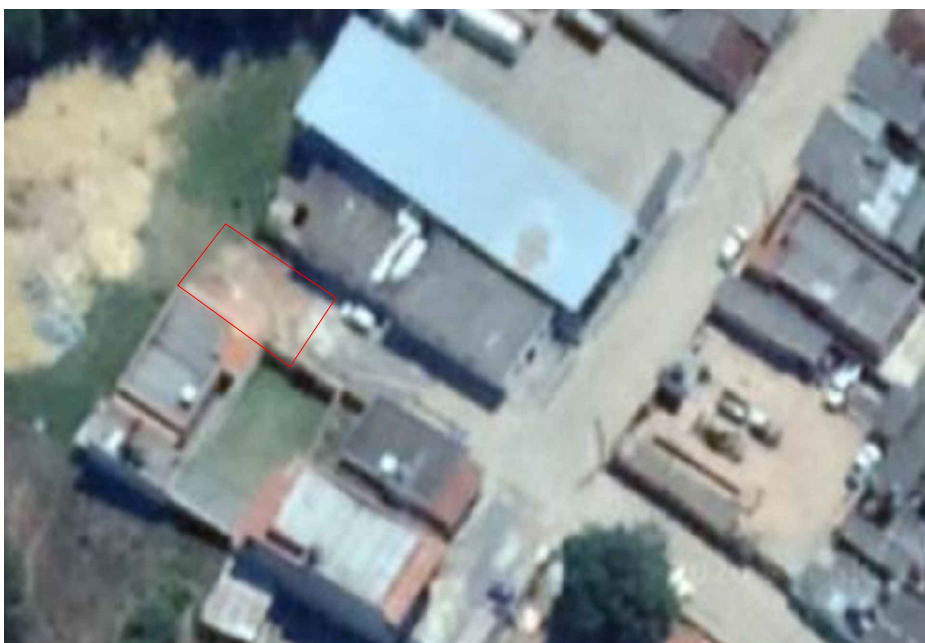
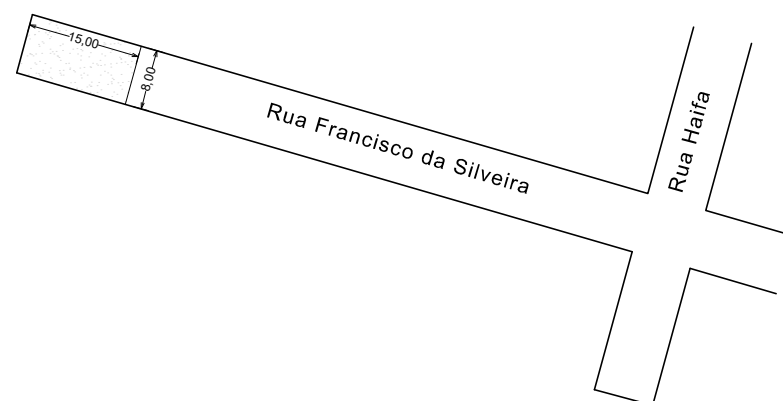

Rua José Fassio Filho

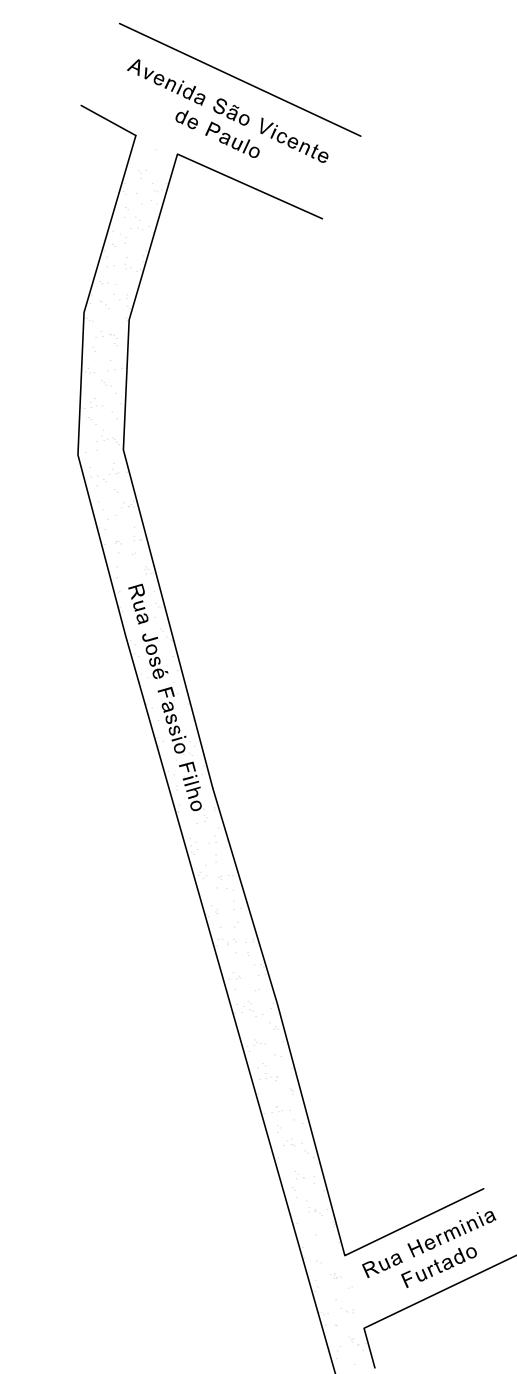

TRECHOS	BAIRRO	ÁREA DE PAVIMENTAÇÃO (M²)	MEIO - FIO (M)		SARJETA (M)		COORDENADAS GEOGRÁFICAS	
			LAT. DIR.	LAT. ESQ.	LAT. DIR.	LAT. ESQ.		
Rua Manoel Teodoro Correa	São Sebastião	498,14	80,00	81,35	xxxxxxx	xxxxxxx	21°30'10"S	44°54'08"W
Prolongamento da Rua Tote	São Sebastião	1.834,45	237,06	228,31	xxxxxxx	xxxxxxx	21°30'31"S	44°53'46"W
Rua Antônio de Souza	São Sebastião	264,00	60,00	60,00	xxxxxxx	xxxxxxx	21°30'26"S	44°53'46"W
Estrada Luminárias - Carrancas (km-0)	São Sebastião	3.379,46	334,57	335,84	334,57	xxxxxxx	21°30'33"S	44°53'45"W
Rua Veriador Paulo Garcia de Andrade	São Sebastião	215,00	21,50	21,50	xxxxxxx	xxxxxxx	21°30'30"S	44°53'57"W
Rua Veriador Antônio Gonçalves	São Sebastião	425,00	42,50	42,50	xxxxxxx	xxxxxxx	21°30'32"S	44°53'56"W
Rua José Fassio Vilho	Bela Vista	982,43	170,64	156,00	xxxxxxx	xxxxxxx	21°30'25"S	44°54'52"W
Rua Maria Candida de Lima	Espigão	560,00	62,00	62,00	xxxxxxx	xxxxxxx	21°30'23"S	44°54'07"W
Rua José Vitor Terra	Espigão	328,00	41,00	41,00	xxxxxxx	xxxxxxx	21°30'23"S	44°54'06"W
Rua José Antônio Barbosa	Espigão	366,40	45,80	45,80	xxxxxxx	xxxxxxx	21°30'21"S	44°54'06"W
Rua Francisco da Silveira	Espigão	120,00	15,00	15,00	xxxxxxx	xxxxxxx	21°30'33"S	44°54'15"W
Rua Ipê	Espigão	225,15	23,70	23,70	xxxxxxx	xxxxxxx	21°30'29"S	44°54'13"W
Rua Renou Ferreira Leite	Esplanada	320,00	32,00	32,00	xxxxxxx	xxxxxxx	21°30'35"S	44°54'24"W
Rua Mariana Martins de Andrade	Esplanada	52,25	9,50	9,50	xxxxxxx	xxxxxxx	21°30'36"S	44°54'21"W
Rua Nicanor de Assis Moreira	Chácara	280,00	35,00	35,00	xxxxxxx	xxxxxxx	21°31'02"S	44°54'02"W
Rua Paulo Fonseca	Chácara	520,00	65,00	65,00	xxxxxxx	xxxxxxx	21°31'03"S	44°54'00"W

PREFEITURA	PREFEITURA:	
	DECLARO QUE A APROVAÇÃO DO PROJETO NÃO IMPLICA POR PARTE DA PREFEITURA MUNICIPAL DE LUMINÁRIAS DO DIREITO DE PROPRIEDADE DO TERRENO.	
REQUERENTE	PROPRIETÁRIO:	CNPJ: 18.244.301/0001-26
	AUTORA DO PROJETO:	CREA - MG: 48.247/D
	CÉLIO MARCOS DE SOUZA	
	TÍTULO: CALÇAMENTO E REVITALIZAÇÃO DE VIAS URBANAS	
PROJETO	USO: LOTEAMENTO RESIDENCIAL	
	CONTEÚDO: LEVANTAMENTO PLANIMÉTRICO	Nº FOLHA:
	LOGRADOURO: DIVERSOS (DESCRITO EM PLANTA)	MUNICÍPIO: LUMINÁRIAS - MG
	ÁREA DE PAV.: 10.370,28 M²	ARQ. - 01