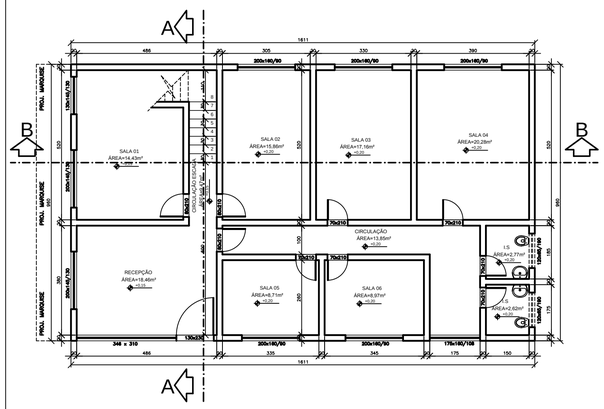

PLANTA BAIXA PAVTO TÉRREO
ESCALA 1/50

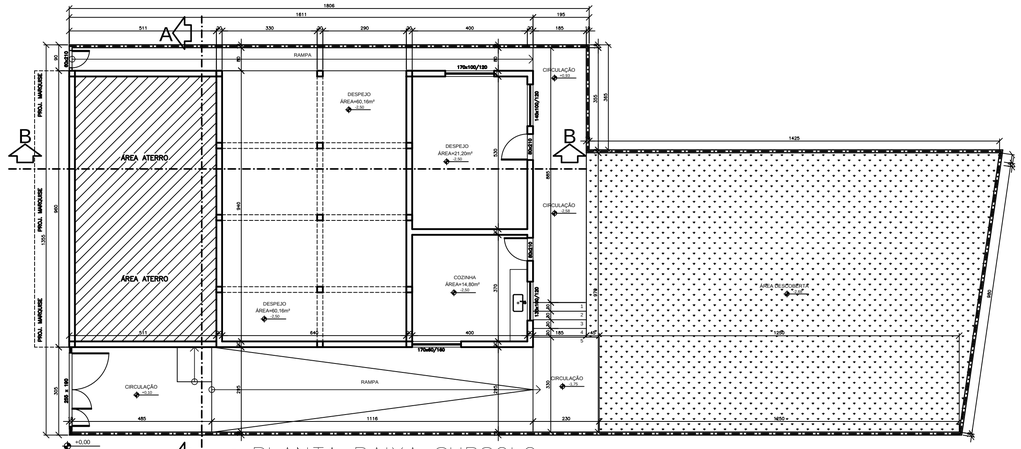

PLANTA BAIXA SUBSOLO

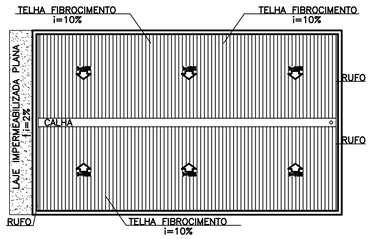

COBERTURA
ESCALA 1/75

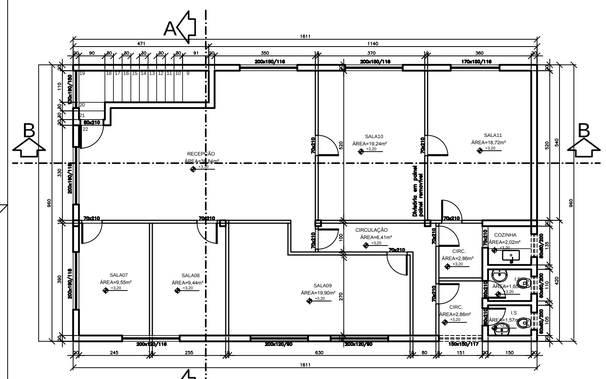

PLANTA BAIXA SEG. PAVTO
ESCALA 1/50

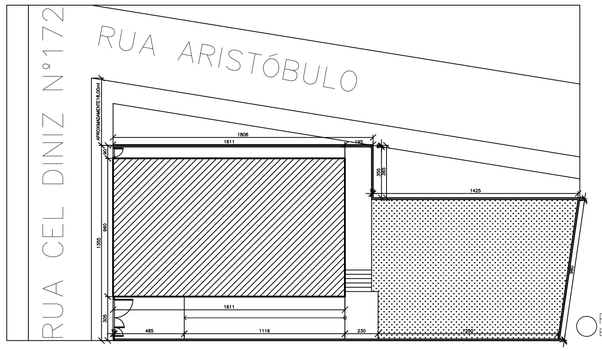

PLANTA SITUAÇÃO
ESCALA 1/100

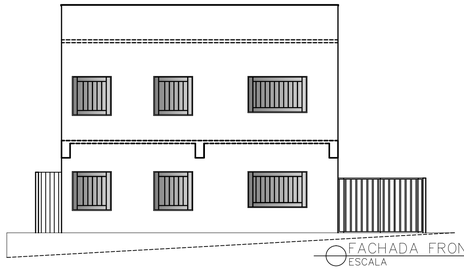

FACHADA FRONTAL
ESCALA 1/50

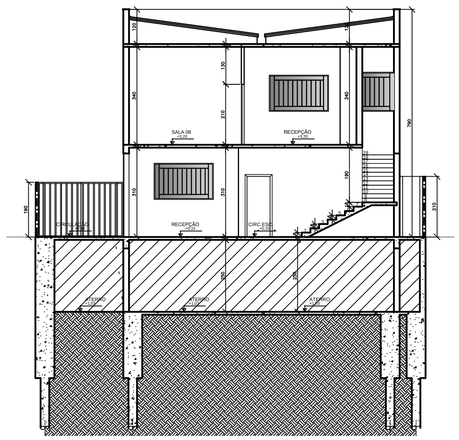

CORTE AA
ESCALA 1/50

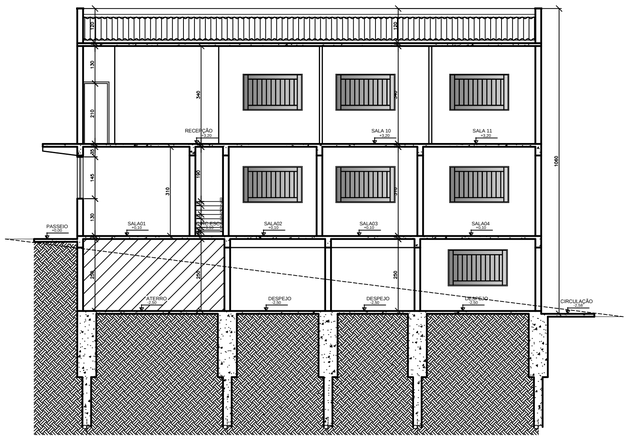

CORTE BB
ESCALA 1/50

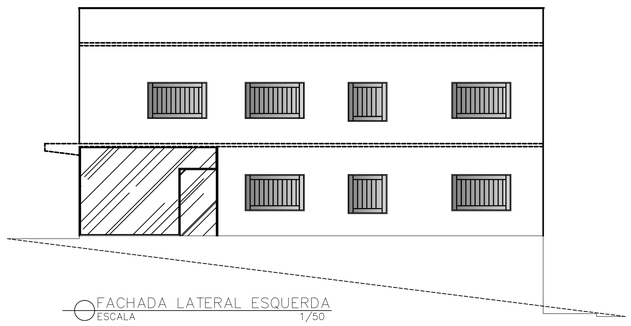

FACHADA LATERAL ESQUERDA
ESCALA 1/50

QUADRO DE ÁREAS	
ÁREA PAVTO TÉRREO	154,65m²
ÁREA SEG. PAVTO	154,65m²
ÁREA SUBSOLO	105,60m²
ÁREA TOTAL CONSTRUIDA	414,90m²

MARKA ARQUITETURA E ENGENHARIA LTDA
Avenida Antônio Carlos, 180, Nova Sta. Ana Graças, Sete Lagoas, MG
Cnpj: 17.754.768/0001-60
marka@markaarquitetura.com.br
RESPONSÁVEIS TÉCNICOS PELO PROJETO:
Karine Adriane Santos Nardy
Eng. Civil - CREA-MG 177.435/D

DESENHO	VERIFICAÇÃO	APROVAÇÃO
KAN		

PROJETO ARQUITETÔNICO

PREFEITURA MUNICIPAL DE LUMINÁRIAS -MG

PROJETO: PROJETO ARQUITETÔNICO
MUNICÍPIO: LUMINÁRIAS - MG
ENDEREÇO: RUA - CEL. DINIZ Nº 172 — BAIRRO: Centro
CONTRATANTE: PREFEITURA MUNICIPAL DE LUMINÁRIAS
CNPJ: 18.184.201/0001-06
TIPO DE OBRA: REFORMA
FASE: FACHADA
PLANTA BAIXA PAVTO TÉRREO, PLANTA BAIXA SEG. PAVTO,PLANTA BAIXA SUBSOLO, PLANTA DE SITUAÇÃO, FACHADA FRONTAL, CORTE AA, FACHADA LATERAL ESQUERDA, CORTE BB , FACHADA FRONTAL E COBERTURA
ESCALA DO PROJETO: 1/1,50
DESENHO: VITOR ANDRADE
DATA: 13/10/2018
NOME DO ARQUIVO: SEDE PREFEITURA
Nº DA PRANCHA: 01/01