

1 PLANTA BAIXA - TÉRREO
ESCALA 1:75

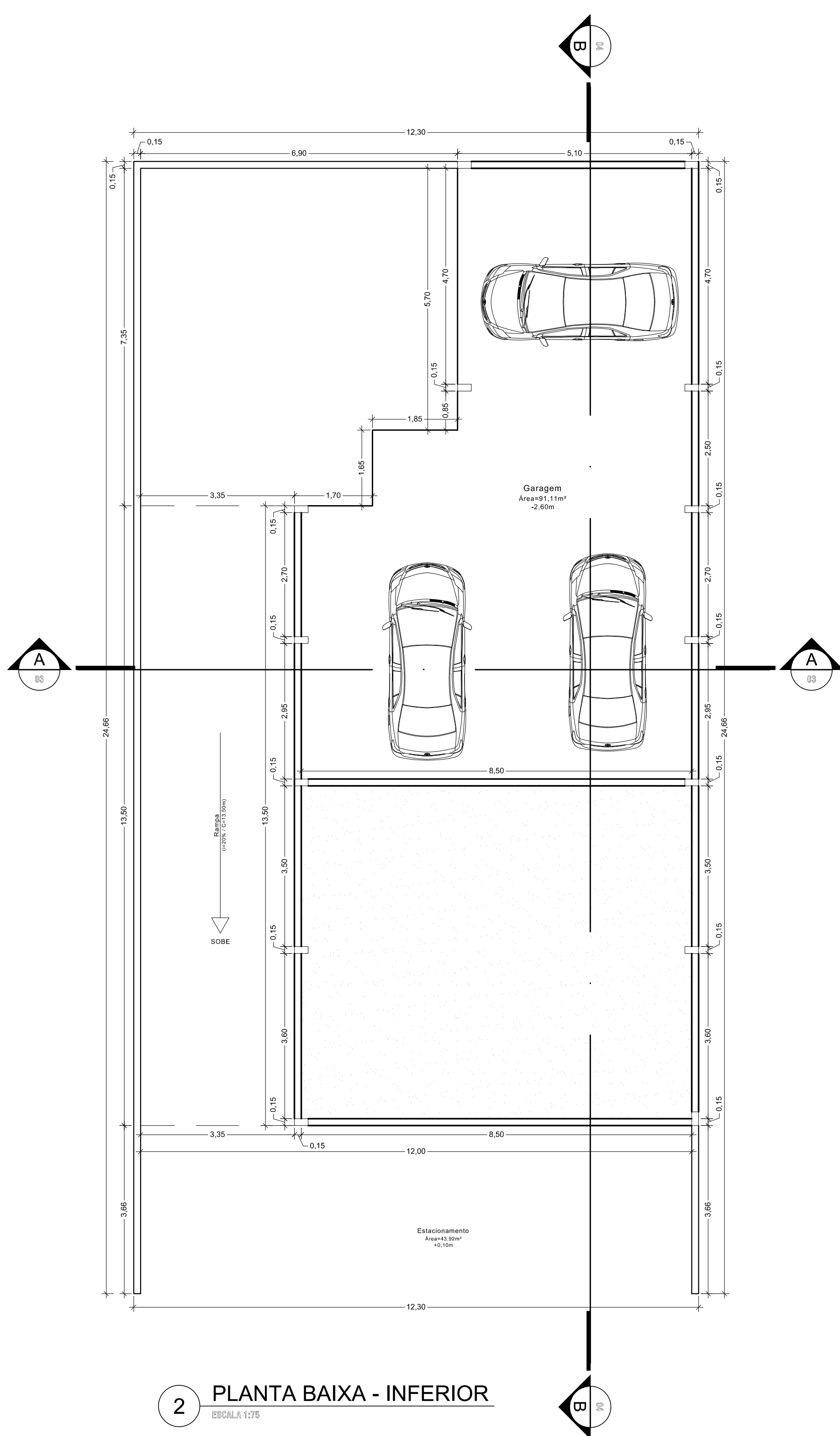

2 PLANTA BAIXA - INFERIOR
ESCALA 1:75

QUADRO DE ÁREAS	
PAV. TÉRREO	147,60 m²
PAV. INFERIOR	96,11 m²
TOTAL	243,71 m²

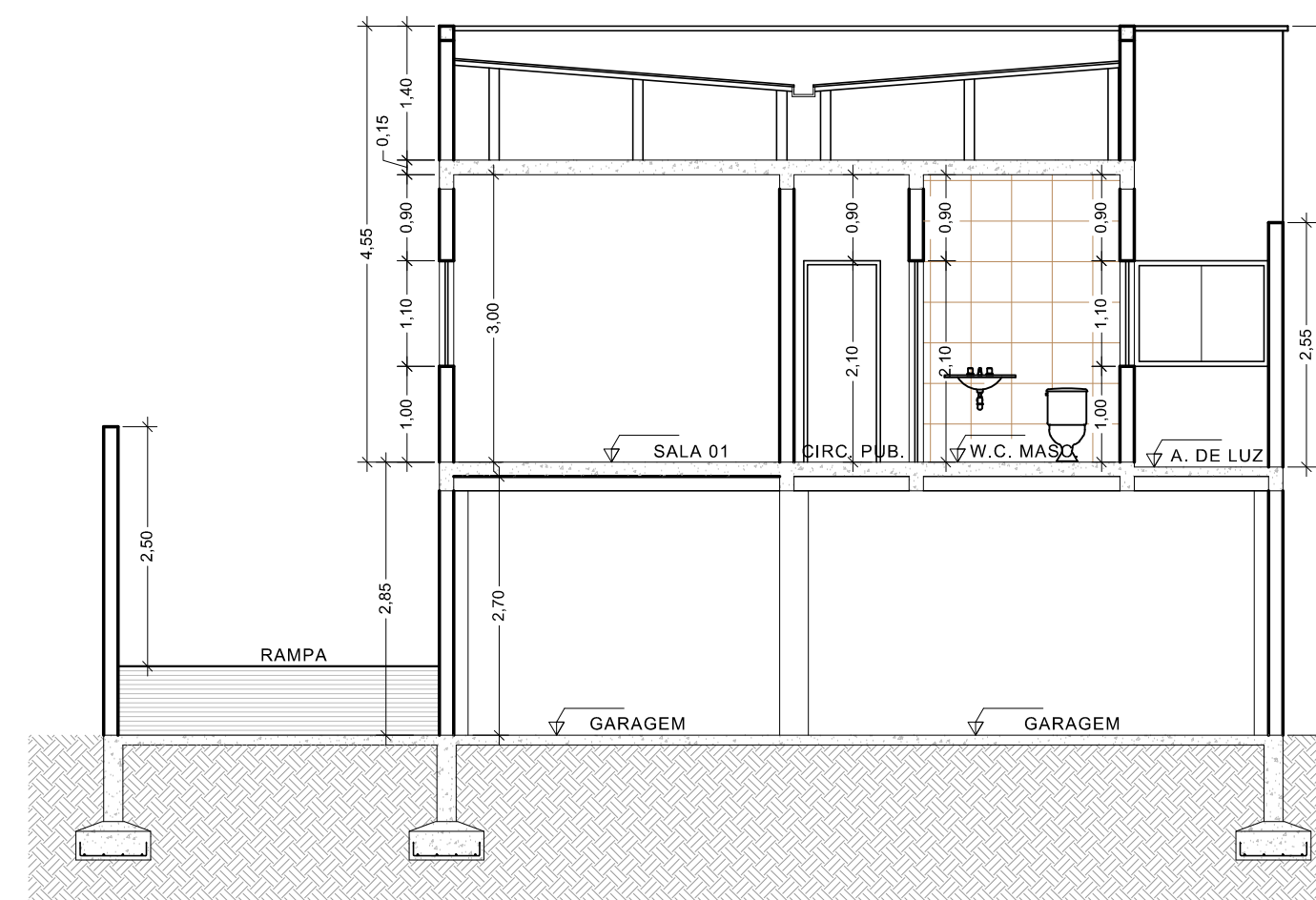

3 CORTE A-A
ESCALA 1:75

PREFEITURA						
EDIFICAÇÃO	ÁREA DE PROJEÇÃO	147,60 m²	Nº DE PAVIMENTOS	02	OBS:	
	ÁREA A CONSTRUIR	243,71 m²	Nº DE UNIDADES	01		
	ÁREA A DESCONTAR	-	TAXA DE OCUPAÇÃO			
	ÁREA LÍQUIDA	243,71 m²	VISTO DO EXAMINADOR:			
	ÁREA TOTAL	243,71 m²				
PROPRIETÁRIO: PREFEITURA MUNICIPAL DE LUMINÁRIAS					CNPJ: 18.244.301/0001-26	
AUTOR DO PROJETO: CÉLIO MARCOS DE SOUZA					CREA: 48.247D	
RESPONSÁVEL TÉCNICO: CÉLIO MARCOS DE SOUZA					CREA: 48.247D	
PROJETO	TÍTULO	APROVAÇÃO INICIAL				
	USO	INSTITUCIONAL				
	CONTEÚDO	PLANTA BAIXA - TÉRREO, PLANTA BAIXA - INFERIOR, CORTE A-A, QUADRO DE ÁREAS				
	BAIRRO:	PARQUE LUZ				
TERRENO				ZONA:		
				ÁREA DO LOTE(S): 300,00 m²		
				LOGRADOURO: AVENIDA SÃO VICENTE DE PAULA		
				VISTO	Nº FOLHA 01/02	

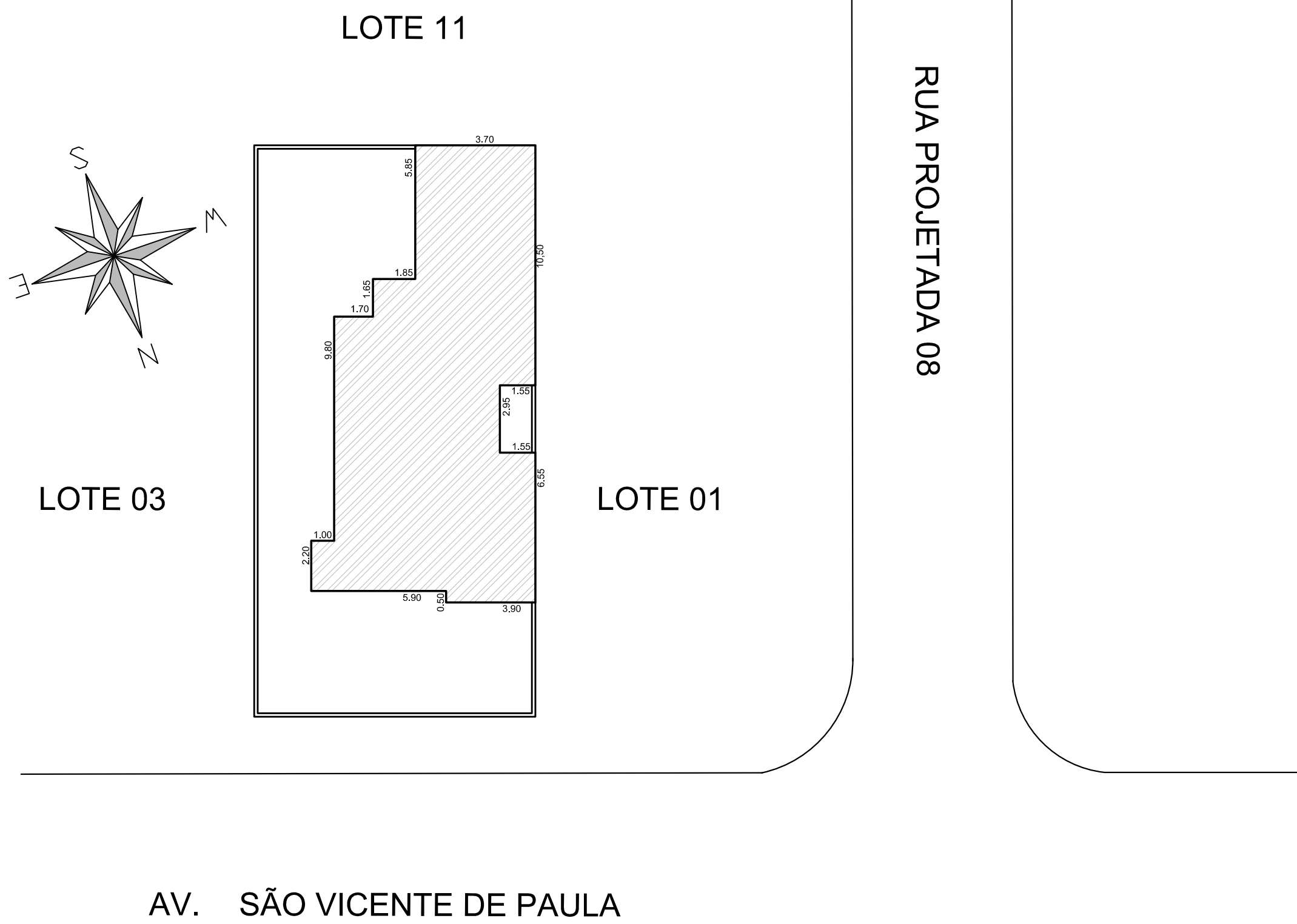
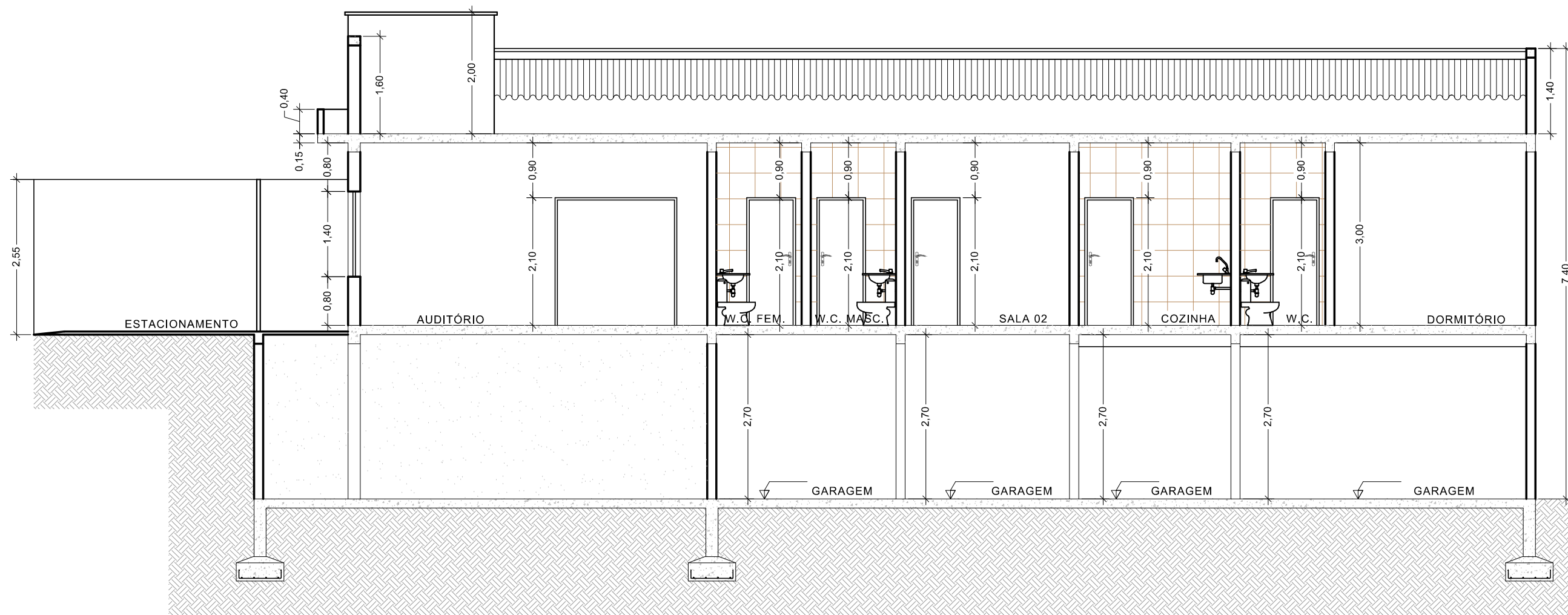
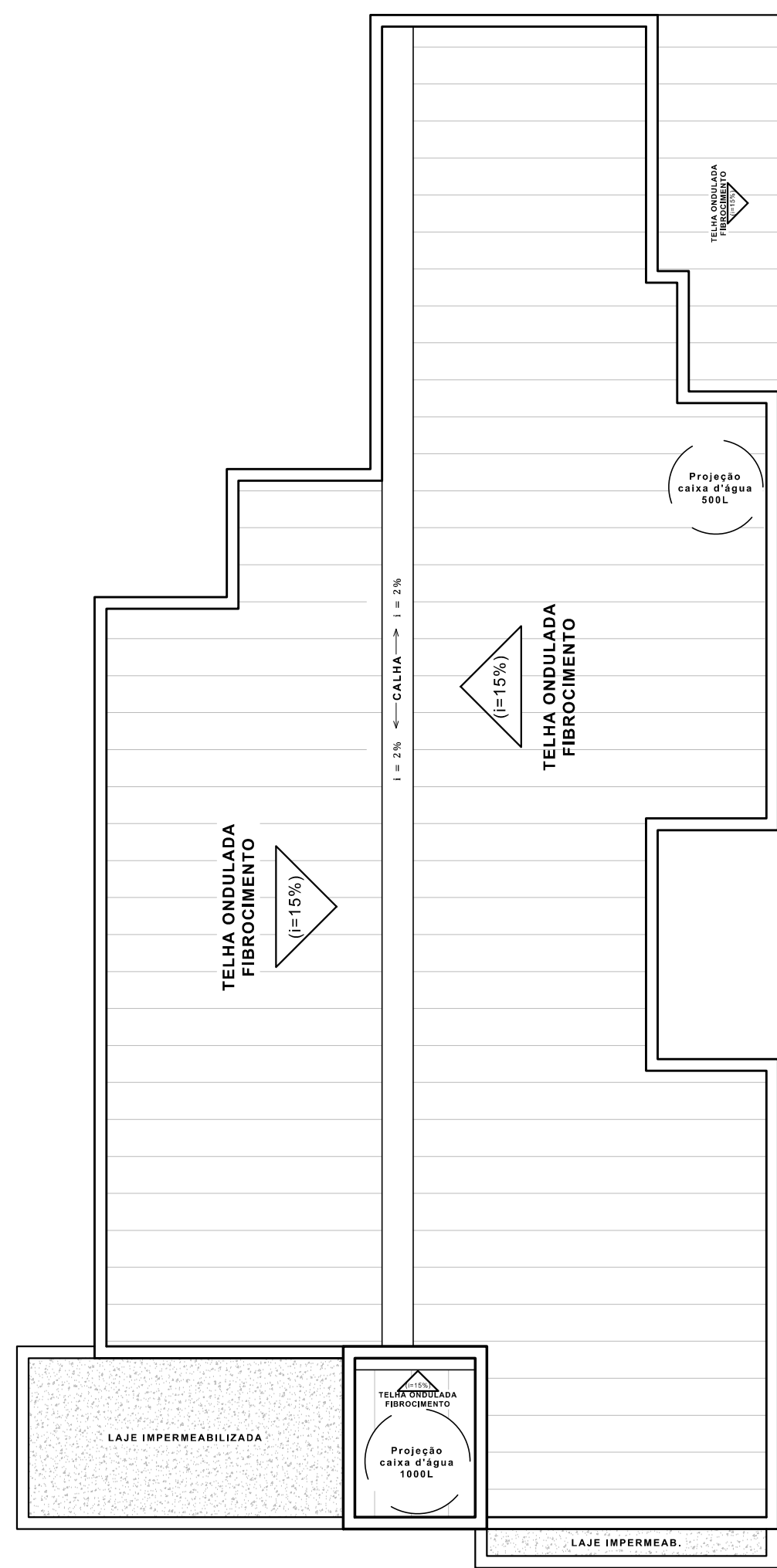

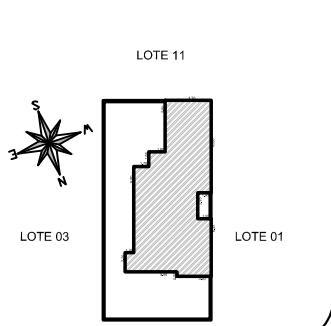
REQUERENTE	PREFEITURA					
	EDIFICAÇÃO	ÁREA DE PROJEÇÃO	147,60 m²	Nº DE PAVIMENTOS	02	OBS:
		ÁREA A CONSTRUIR	243,71 m²	Nº DE UNIDADES	01	
		ÁREA A DESCONTAR	-	TAXA DE OCUPAÇÃO		
		ÁREA LÍQUIDA	243,71 m²	VISTO DO EXAMINADOR:		
ÁREA TOTAL		243,71 m²				
PROPRIETÁRIO: _____					CPF: 18.244.301/0001-26	
PREFEITURA MUNICIPAL DE LUMINÁRIAS						
	AUTOR DO PROJETO: _____					
	CÉLIO MARCOS DE SOUZA					
RESPONSÁVEL TÉCNICO: _____					CREA: 48.247D	
CÉLIO MARCOS DE SOUZA					CREA: 48.247D	
PROJETO	TÍTULO	APROVAÇÃO INICIAL				
	USO	INSTITUCIONAL				
	CONTEÚDO	CORTE B-B, COBERTURA, PLANTA DE SITUAÇÃO, FACHADA				
	BAIRRO:	PARQUE LUZ				
TERRENO	SITUAÇÃO SEM ESCALA			ZONA:		
	 <p>LOTE 11</p> <p>LOTE 03</p> <p>LOTE 01</p> <p>RUA PROJEÇÃO Nº 1</p> <p>AV. SÃO VICENTE DE PAULA</p>			ÁREA DO LOTE(S): 300,00 m²		
				LOGRADOURO		
				AVENIDA SÃO VICENTE DE PAULA		
				VISTO		Nº FOLHA 02/02